

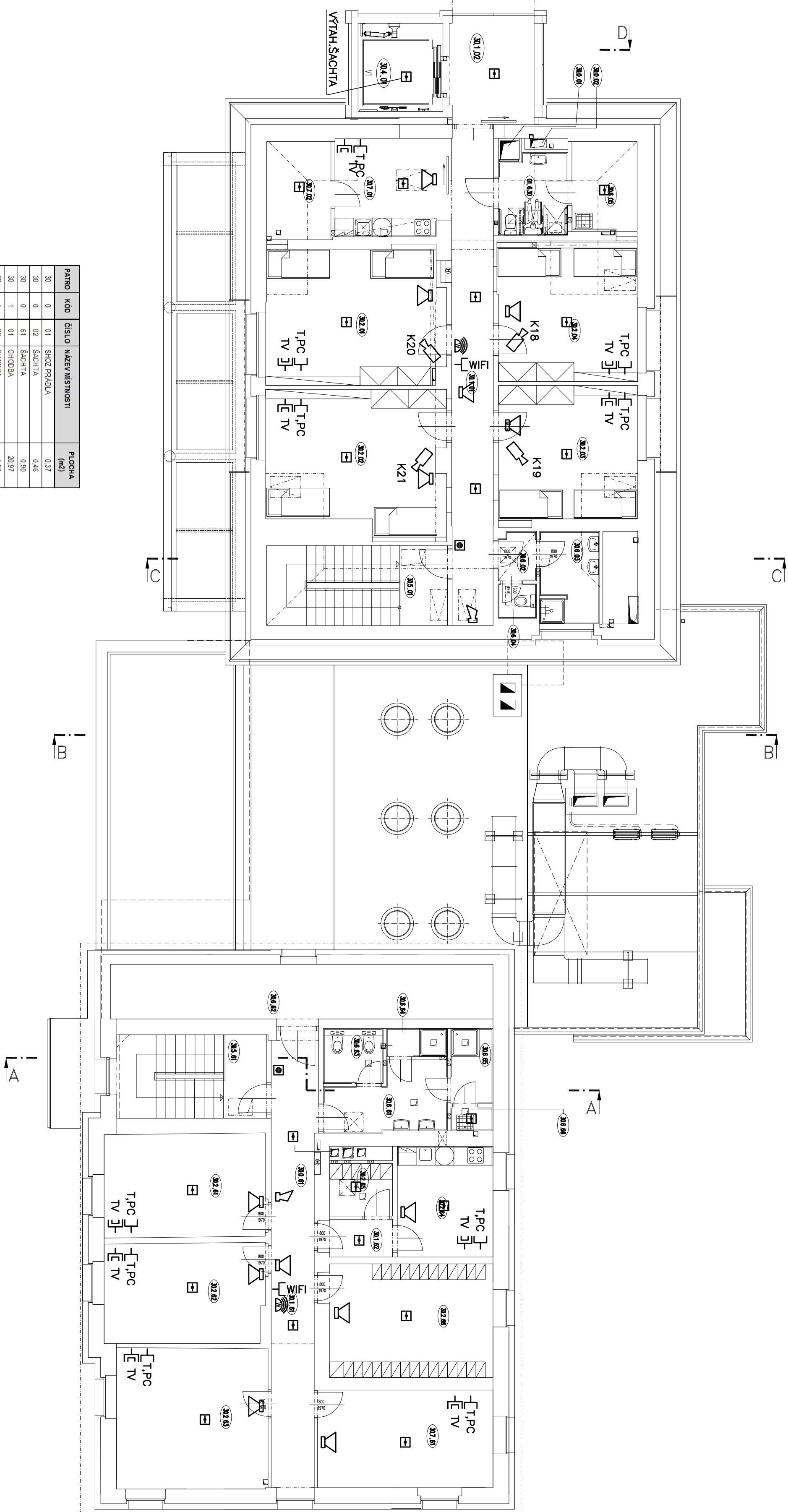

LEGENDA ZNAČEK

[illegible]

PAIMO	KOB	ČÍSLO	NÁZEV MÍSTNOSTI	PLACHA [m2]
30	0	01	ŠKOL PRÁHLA	0,37
30	0	02	ŠKOLTA	0,46
30	0	03	ŠKOLTA	0,90
30	1	01	CHOBA	20,37
30	1	02	CHOBA	5,30
30	1	61	CHOBA	19,66
30	1	62	CHOBA	2,40
30	2	01	POKOL	24,57
30	2	02	POKOL	25,13
30	2	03	POKOL	10,78
30	2	04	POKOL	20,03
30	2	61	KANCELÁŘ	16,75
30	2	62	POKOLPERSONÁL	16,05
30	2	63	POKOLPERSONÁL	18,56
30	2	64	DENNÍ MÍSTNOST	9,66
30	2	65	SÁLTA	3,24
30	2	66	SÁLTA	17,89
30	4	01	UŽÍVOKYUVAH	5,45
30	5	01	SCHODIŠTE	14,73
30	5	61	SCHODIŠTE	12,79
30	6	01	WC-SRCHA	6,81
30	6	02	PŘEDSIKA	1,86
30	6	03	UMÝVÁRNA-SRCHA	5,62
30	6	04	WC	1,33
30	6	05	UMÝVÁRNA	7,21
30	6	62	SRČLO	21,10
30	6	63	WC	3,20
30	6	64	SRCHA	1,95
30	6	65	SRCHA	3,15
30	6	66	UČLO	0,68
30	7	01	KUCHYNA	11,36
30	7	02	SRČLO	6,38
30	7	61	KANCELÁŘ	15,33

Odběratel:	
DĚTSKÉ CENTRUM STRAŇČICE Hrdinu 175, 251 63 Straňčice Zastoupené: MUDr. Pavlem Biskupem IČO: 43750672	
Zhotovitel:	
NOVÁK & PARTNER INŽENYRSKÁ PROJEKTOVÁ KANCELAŘ	
120 00 Praha 2, Perutská 5 tel.: 221 592 050 fax: 221 592 070 info@novak-partner.cz	
HIP	DCS
Zák. číslo	14-NO-00-017
Datum	5/2017
Supseň	DSP
Zhotovitel zastř. objektu	
MICHAL PIPEK	
	
www.elpro-projekt.cz	
Vypracoval:	MICHAL PIPEK
Zodpovědný projektant:	MICHAL PIPEK
Technická kontrola	MICHAL PIPEK
Adresa	CENTRUM CHOCEŘADY Rekonstrukce a úprava objektu dle výše řešený na pozemcích: s.p. 175 a 237 v katastrálním území Choceřadý
Objekt:	SO.01
Část:	D.1.4.F - SLABOPROUDÁ ELEKTROTECHNIKA
Příloha:	
PŮDORYS 3.NP	
D.1.4.F	
Č. přílohy:	Pravé :
SLO6	